

**Nome do Corpo Hídrico: Rio Caçambé**

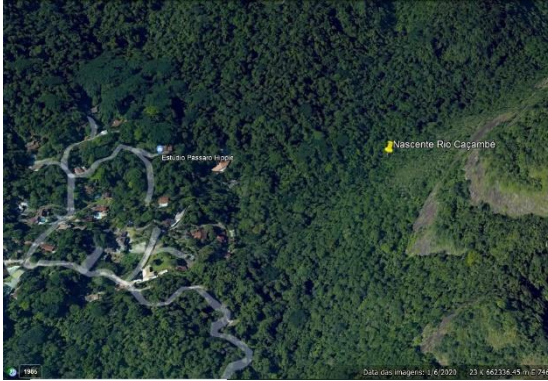

Fonte: Google Earth com referências do MultiRio



Fonte: Google Earth com referências do MultiRio

**Região Hidrográfica (RH):** Inserido na RH Baía de Guanabara e dos Sistemas Lagunares de Maricá e Jacarepaguá; RH V do estado, que é a área de atuação do Comitê de Bacias Hidrográfica Baía de Guanabara e de seu Subcomitê Jacarepaguá.

**Macrorregião de Drenagem:** Oceânica

**Sub bacia:** Rio Camorim

**Localização da nascente:** Parque Estadual da Pedra Branca

**Localização da foz:** Lagoa de Jacarepaguá

**Comprimento:** 3,4 Km

**Origem do nome:** Não foi encontrado a origem do nome, apenas o Dicionário *On Line* da Língua Portuguesa traz o termo: caçambe que vem do verbo caçambar. O mesmo que: acuse, delate, denuncie.

**Contexto e/ou História:**

O Rio Caçambé faz parte da bacia hidrográfica da laguna de Jacarepaguá. Ele percorre quase a metade de todo seu curso em área de baixa ocupação de edificações, apenas de sítios e grandes áreas. A partir da Rua Antão Fernandes a urbanização vem se intensificando e os empreendimentos imobiliários crescem.

O Rio Caçambé tem sua nascente próxima à Pedra Negra, a uma altitude de 400 metros. O seu leito, em determinadas áreas, encontra-se coberto por vegetação aquática<sup>1</sup>.

Com cerca de 280 km<sup>2</sup> de área, a bacia hidrográfica do Complexo Lagunar de Jacarepaguá é composta de diversos rios que descem as vertentes dessas montanhas e deságuam nas lagoas, que por sua vez se ligam ao mar pelo canal da Barra da Tijuca (ou canal da Joatinga), permitindo a troca de água com o mar.

**Fontes Bibliográficas**

CAMARGO, Aspásia e SANTA ROSA, Márcio. A Epopeia do Saneamento: da revolução sanitária às tecnologias do futuro. 1 ed. - Rio de Janeiro: Letras Capital, 2022.

CARVALHO, Juliana de [et al.]. O Rio que é Azul. Rio de Janeiro, Bang Filmes & Produções, 2014.

RIO DE JANEIRO. Rios de Janeiro: Um manual dos rios, canais e corpos hídricos da cidade do Rio de Janeiro. Fundação Rio-Águas, 1ª Edição, Rio de Janeiro, 2020.

<sup>1</sup> [http://www.avm.edu.br/docpdf/monografias\\_publicadas/t205727.pdf](http://www.avm.edu.br/docpdf/monografias_publicadas/t205727.pdf)